

O Fenômeno da Morte

{ A vida entre dois planos

Andrea Almeida
Filosofia, Scientia et Religare
Verein für spiritistische Studien Allan Kardec

Die Kindheit (A Infância)

Ó portão escuro,
Ó hora escura da morte,
Aproxima-te para que eu
possa curar
E que do vazio desta vida
Eu volte para casa, para os
meus sonhos!

1915



Hermann Karl Hesse (1877-1962)
Ticino landscape, 1929

Philosophia

A alma raciocina melhor precisamente quando nenhum empeco lhe advém de nenhuma parte, nem do ouvido, nem da vista, nem dum sofrimento, nem sobretudo dum prazer- mas sim, quando se isola o mais que pode em si mesma...

Fédon, A morte como libertação do pensamento. Platão

3

Simpósio Medicina, Ciência e Espiritualidade , Viena , Outubro 2024

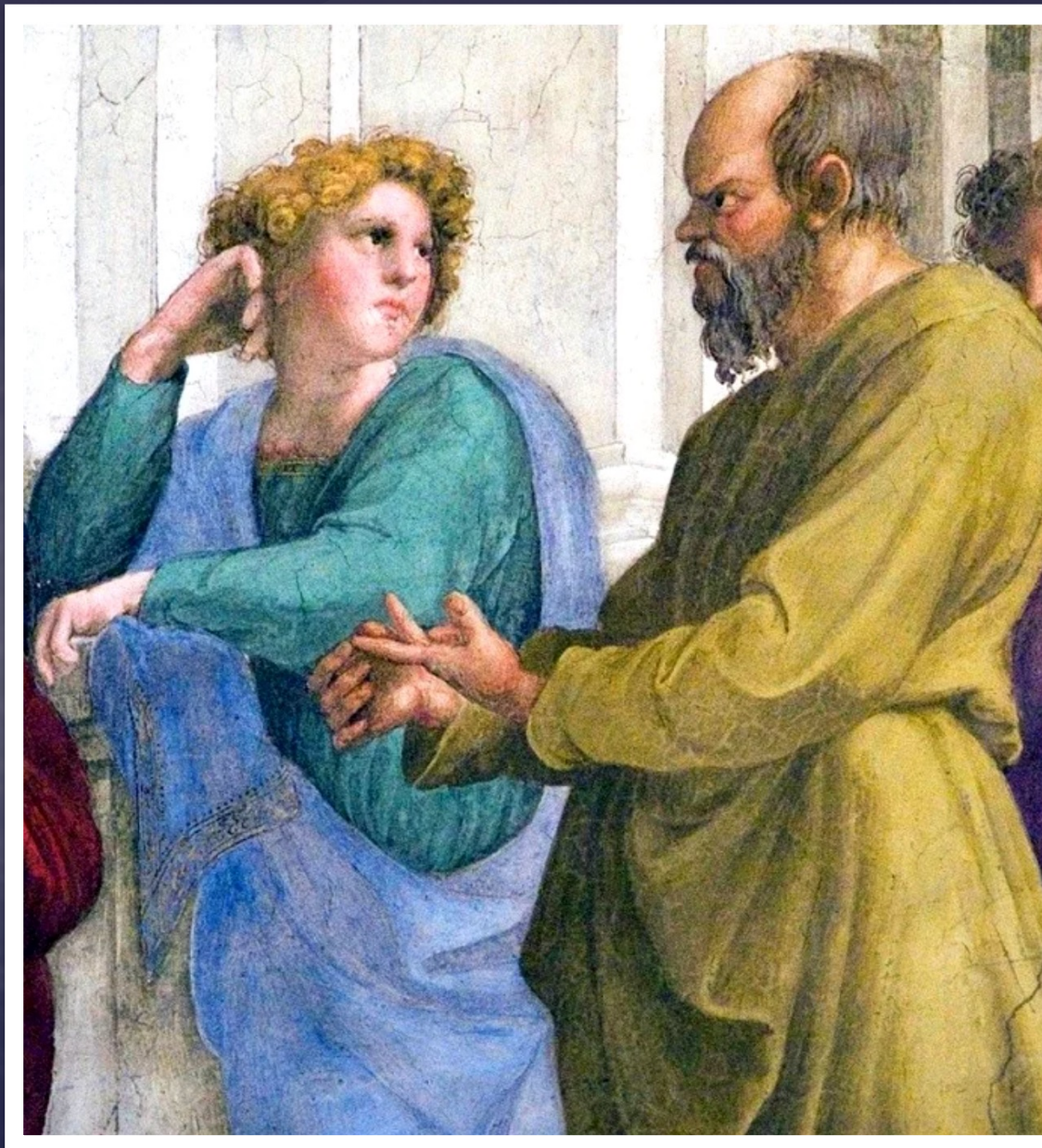

Sócrates
470 a.C a 399 a.C

Philosophia

A alma se assemelha ao que é divino, imortal, dotado de capacidade de pensar, ao que tem forma única, ao que é indissolúvel e possui sempre do mesmo modo identidade:

O corpo, pelo contrário, equipara-se ao que é humano, mortal, multiforme, desprovido de inteligência, ao que está sujeito a decompor-se, ao que jamais permanece idêntico.

Fédon, Os contrários. Platão

4

Simpósio Medicina, Ciência e Espiritualidade , Viena , Outubro 2024



Platão

428 a.C. 347 a.C.

Prêmio Nobel da Paz, 1952

Spirit of Time Zeitgeist

"Uma ética que nos obrigue somente a preocupar-nos com os homens e a sociedade não pode ter esta significação. Somente aquela que é universal e nos obriga a cuidar de todos os seres nos põe de verdade em contato com o Universo e a vontade nele manifestada."

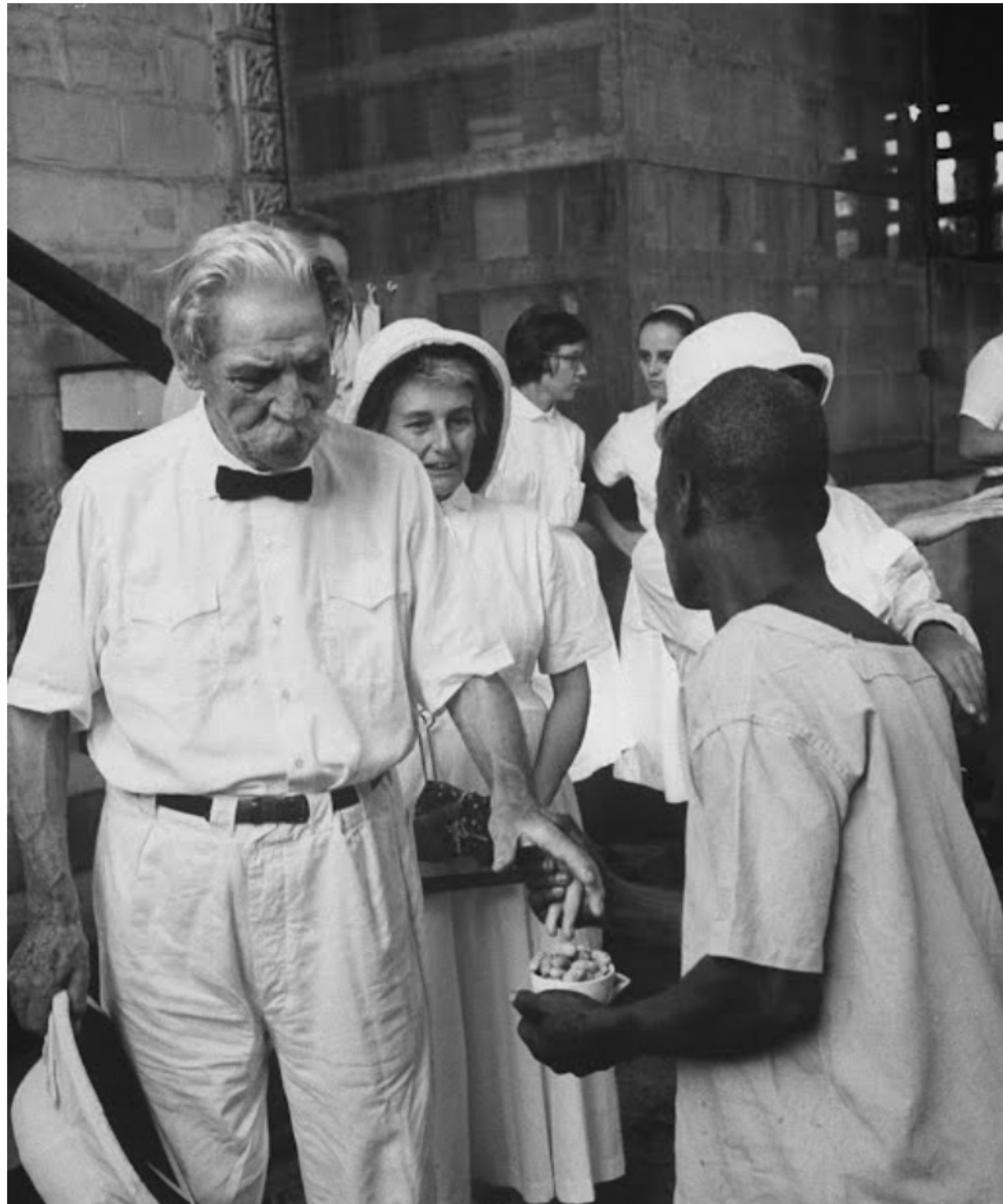

5 George Silk 1965

Albert Schweitzer, década de 1960 (90 anos)

Simpósio Medicina, Ciência e Espiritualidade , Viena , Outubro 2024

Schweitzer A. The Ethics of Reverence for Life. Christendom 1936;1 225-39.

Scientia

Morte Física pode ser definida como sendo o cessar irreversível...

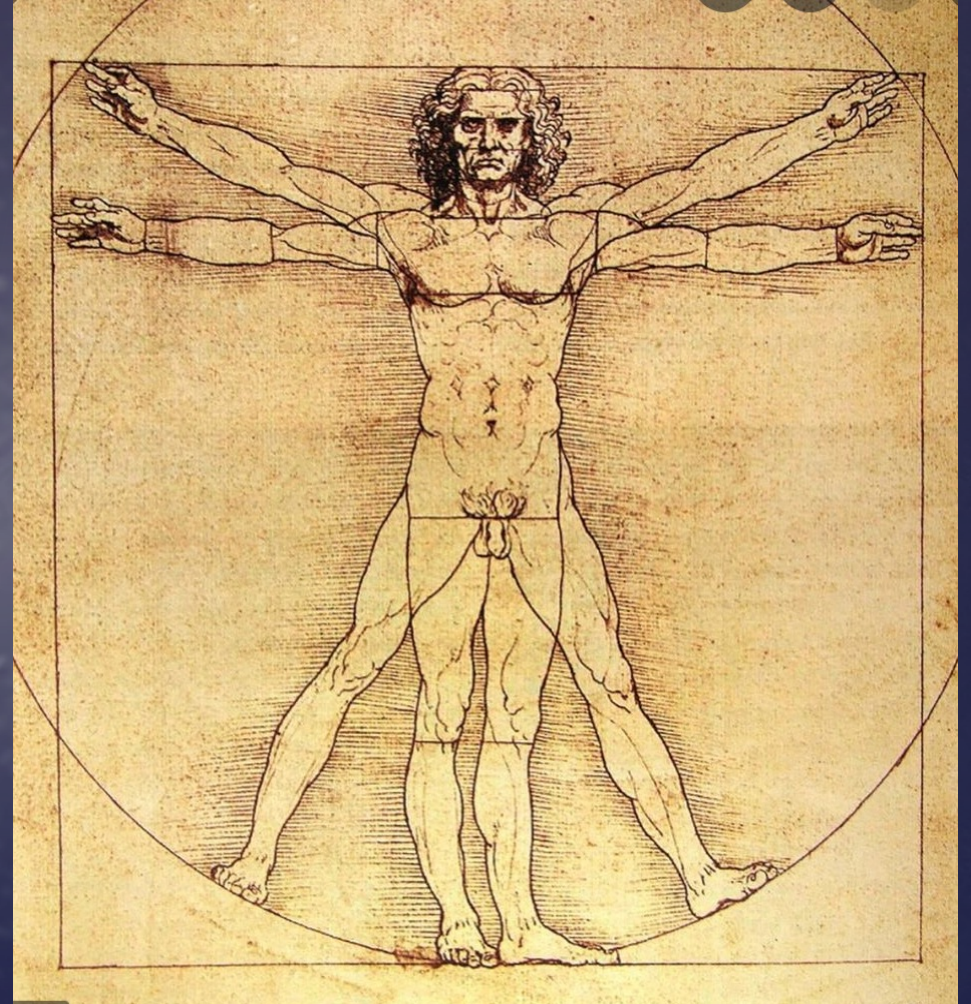

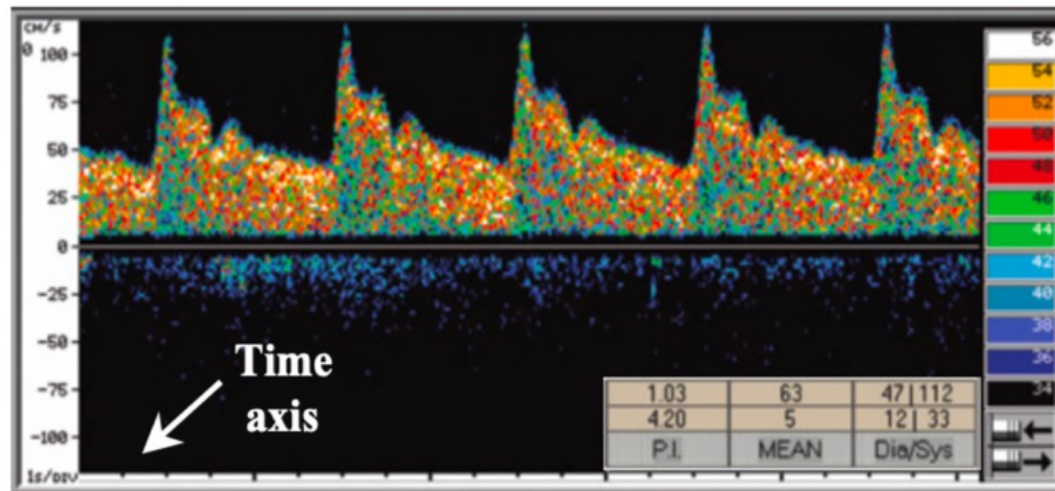
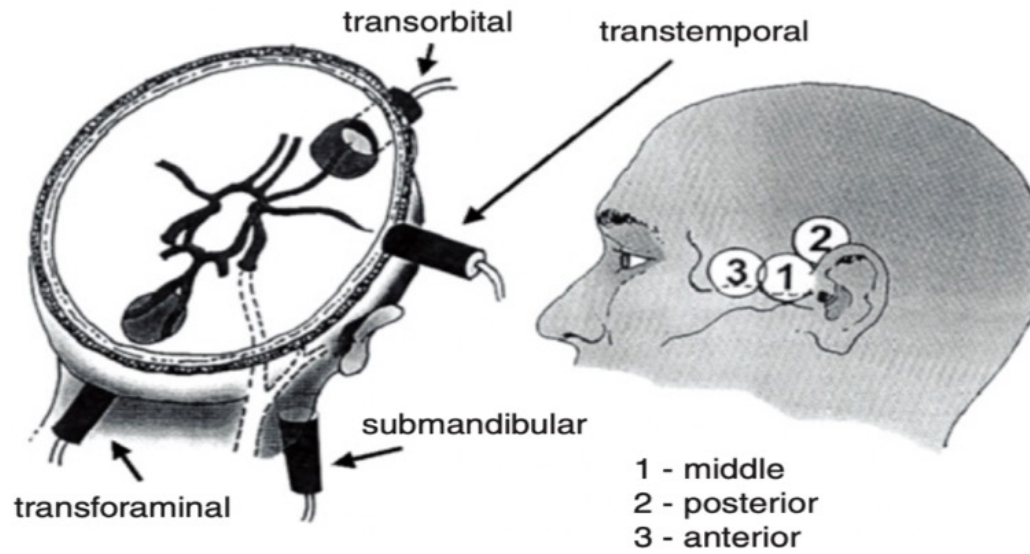

1 second

Total sweep time approx. 5 sec

Velocidade de Varredura 3-5 s

3 ANOS, AVC ACME, ANEMIA FALCIFORME

DOPPLER TRANSCRANIANO PARA AVALIAÇÃO PARADA CIRCULATÓRIA CEREBRAL NA MORTE ENCEFÁLICA

PARÂMETROS: PAS > 90MMHG, FC > 60BPM, TAX >= 35, SAT O2 > 95%
AMBAS ACMS E AVS E BS
PICO SISTÓLICO CURTOS (< 50CM/S) OU FLUXO ALTERNANTE
(FLUXO SISTÓLICO ANTERÓGRADO COM FLUXO RETÓGRADO DIASTÓLICO)

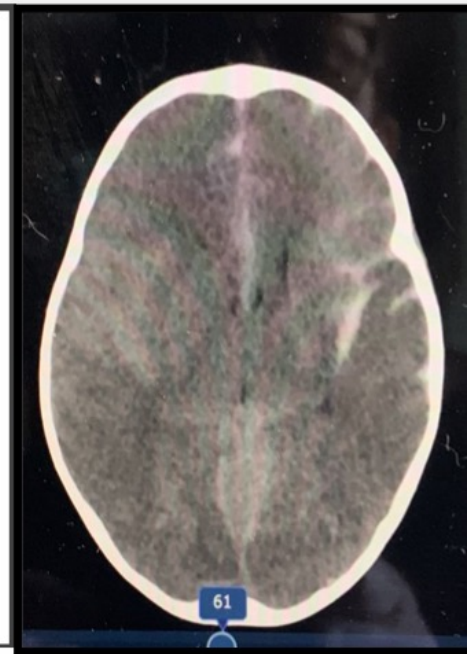

Artéria Cerebral Média Direita

Prof. 46 mm V_m 18 cm/s IP 4.55

Fluxo padrão fluxo alternante

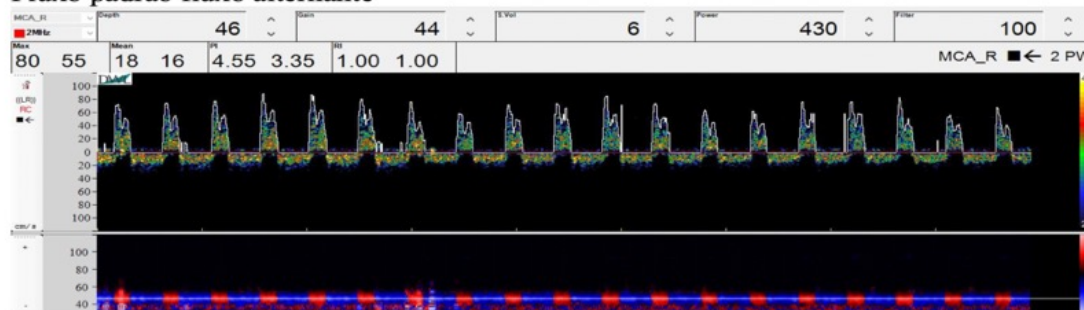

Artéria Vertebral Esquerda

Prof 78 mm V_m 5 cm/s IP 4.82

Fluxo padrão tipo alternante

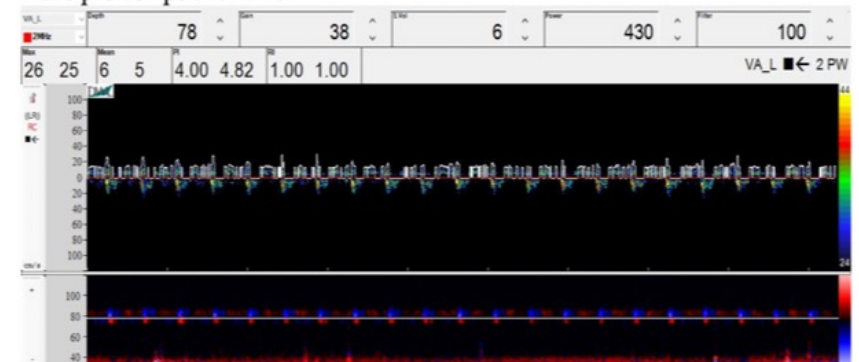

Artéria Cerebral Média Esquerda

Prof. 42 mm V_m 15 cm/s IP 5.86

Fluxo padrão fluxo alternante

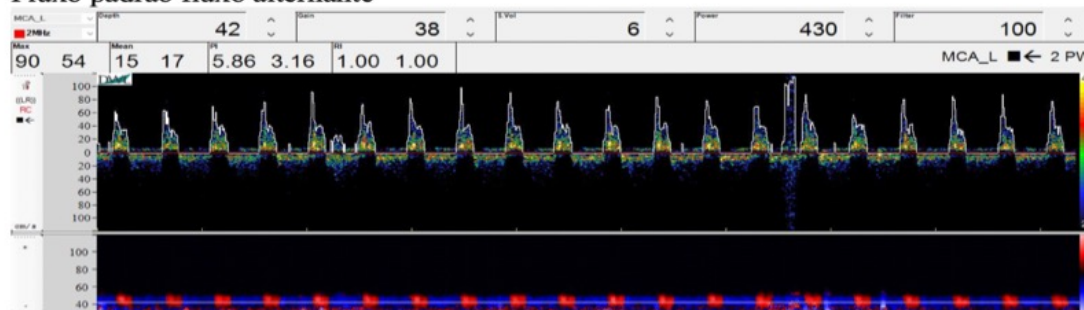

Artéria Basilar

Prof. 85 mm V_m 7cm/s IP 5.05

Fluxo padrão tipo alternante

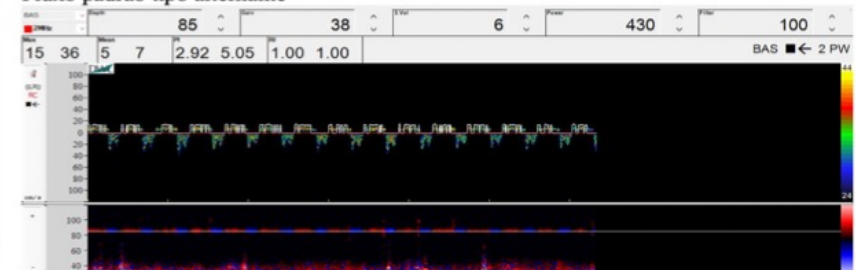

Scientia

Fé?

- ◉ Volume de Substância Cinzenta na Junção Temporo-parietal
- ◉ Correlação positiva com o acreditar

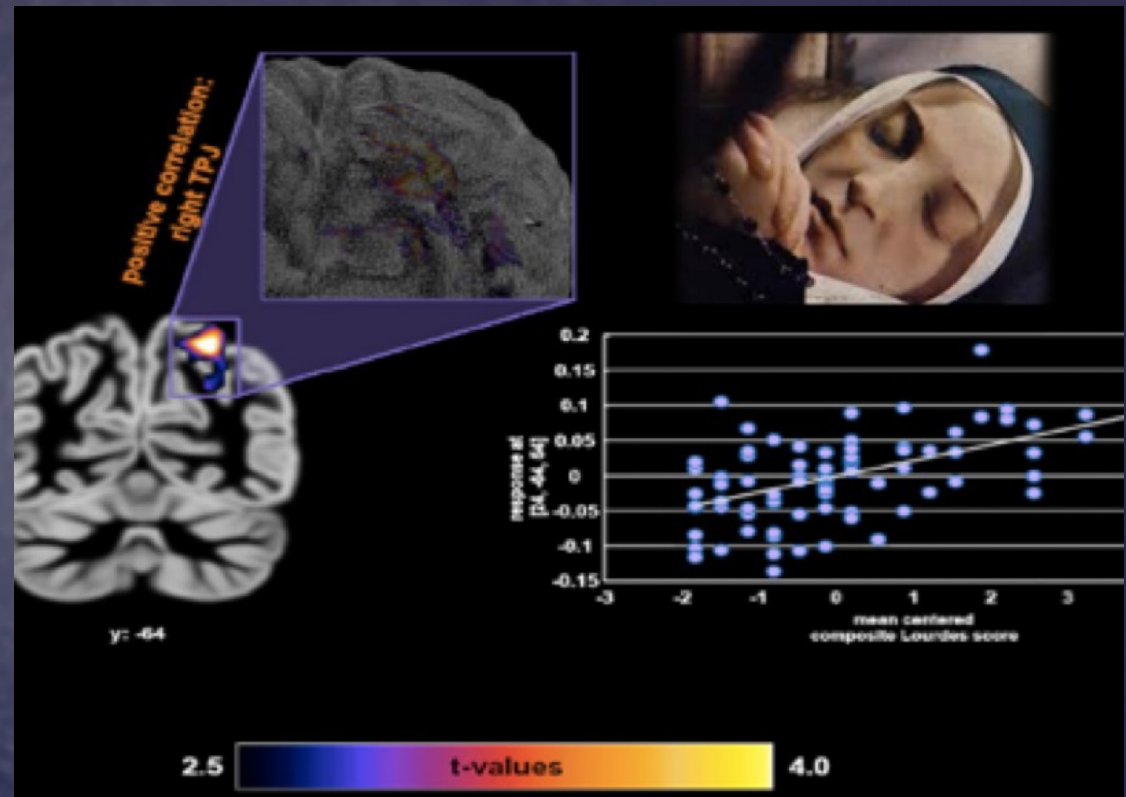

Schienle et al, Brain and Behavior, 2019

Scientia

O Que é Consciência?

- ◉ Longman (1991)
 - ◉ “a qualidade ou estado de ser consciente de alguma coisa dentro ou fora de uma pessoa”, abrangendo “todos os estados de consciência da mesma”

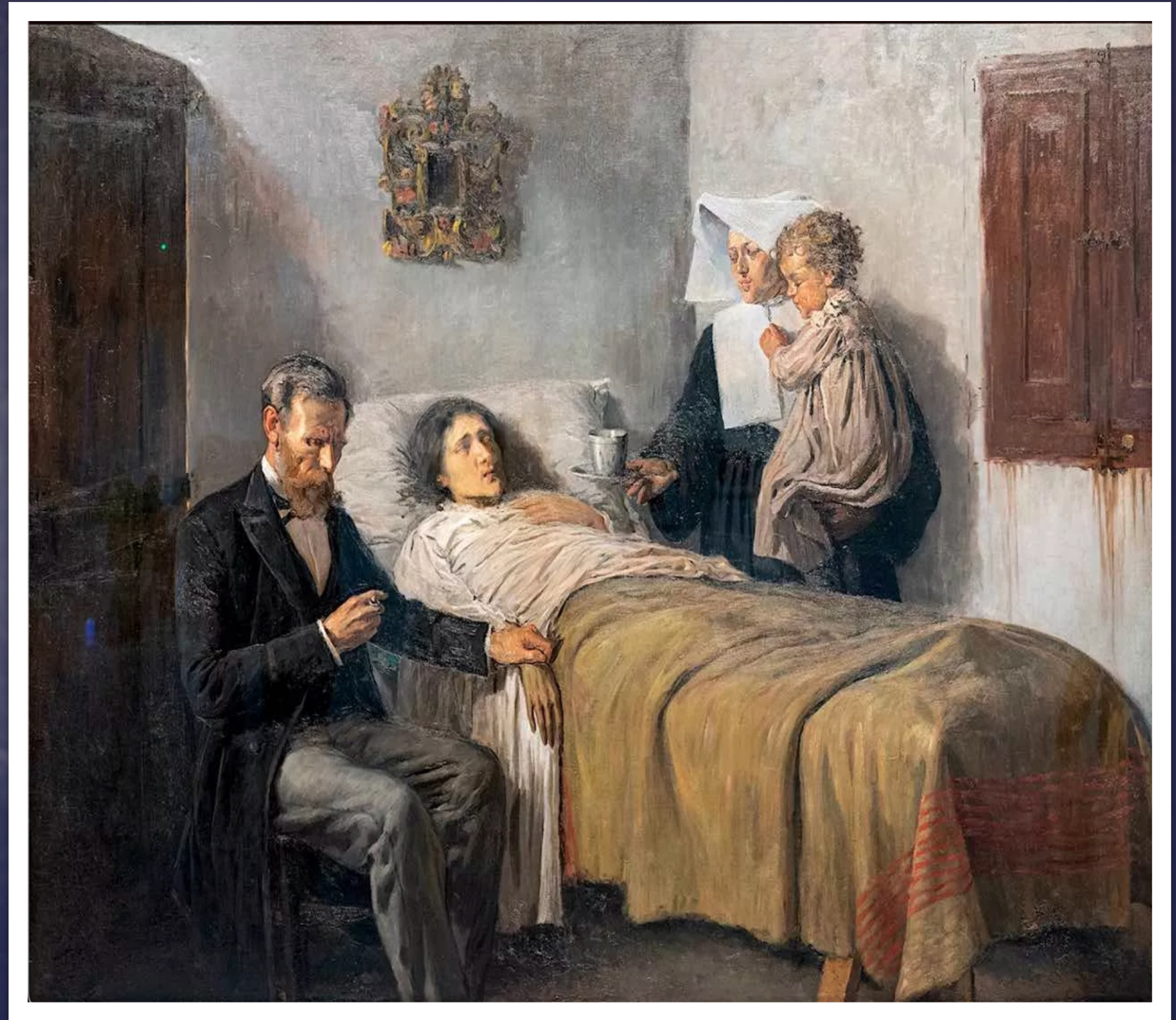

Religare

A alma após a morte

- ◉ Em que se torna a alma logo após a morte?
- { ◉ A alma após a morte , conserva sua individualidade?
- ◉ Como se opera a separação da alma do corpo?
- ◉ A alma tem consciência de si mesmo após deixar o corpo?

{ A alma após a morte

{ *Religare*

Desprendimento fácil para aquele que aspira os bens espirituais e que cumpriu seus deveres.

Desprendimento difícil por aquele que só conheceu os gozos materiais e deixou de se preparar para esta viagem.



Depois da Morte. Leon Denis. Cap XXX: A hora final

Religare

{ Que se passa no momento da morte e como se desprende o Espírito da sua prisão material?

{ Que impressões e sensações o esperam nessa hora?

CASO 1

- ⊙ As sensações são infinitamente variadas e dependem sobretudo do caráter, dos méritos, da elevação moral do Espírito que abandona a Terra.

Depois da Morte. Leon Denis. Cap XXX: A hora final



The Doctor. Sir Samuel Luke Fildes, 1891

Religare

CASO 2

- ⊙ A separação é quase sempre lenta, e o desprendimento da alma opera-se gradualmente.
- ⊙ Começa, algumas vezes, muito tempo antes da morte, e só se completa quando ficam rotos os últimos laços fluídicos que unem o perísprito ao corpo.

Depois da Morte. Leon Denis. Cap XXX: A hora final



Religare



Sir Samuel Luke Fildes, 1843-1927

O Espírito deixando sua resistência corpórea, purificado pela dor, suspenso entre duas sensações a das coisas materiais que se apagam e da Vida nova...

Entrevê esta vida através de um véu, após expande-se a luz espiritual radiante...

pouco a pouco o inunda, o penetra e com ela um tanto de vigor... O Espírito mergulha nesse banho reparador...

Religare



Sir Samuel Luke Fildes, 1843-1927

O conhecimento do futuro espiritual, o estudo das leis que presidem a desencarnação são de grande importância como preparativos à morte. Podem suavizar os nossos últimos momentos e proporcionar-nos fácil desprendimento, permitindo mais depressa nos reconhecemos no mundo novo que se nos desvenda.

Religare

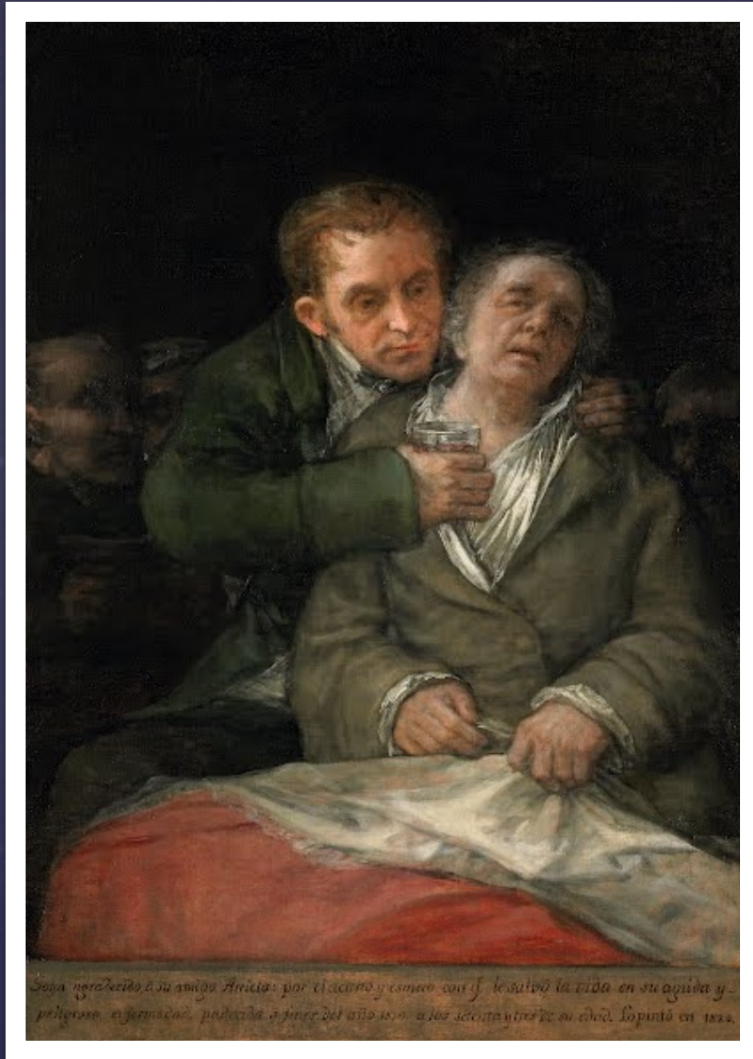

Self-Portrait with Dr. Arrieta
[Francisco de Goya](#) 1820

- ◉ Para nos prepararmos com proveito para a vida do Além, é preciso não somente estarmos convencidos da sua realidade, mas também lhe compreender as leis, ver com o pensamento as vantagens e as consequências dos nossos esforços para o ideal moral.

O problema do Ser, do Destino e da Dor,
Leon Denis- Cap. X

Religare



The Doctor's Visit
[Jan Steen](#) c. 1665 - 1668

18

Simposio Medicina, Ciéncia e Espiritualidade , Viena , Outubro 2024

- ⊙ O melhor meio de conseguirmos uma morte suave e tranquila é viver dignamente, com simplicidade e sobriedade, é viver uma vida sem vícios nem fraquezas, desapegando-nos antecipadamente de tudo o que nos liga à matéria, idealizando a nossa existência, povoando-a de pensamentos elevados e ações nobres.

O problema do Ser, do Destino e da Dor,
Leon Denis- Cap. X

Etapas na Desencarnação

1. Centro Vegetativo=> Ventre

2. Centro Emocional=> Tórax

3. Centro Mental=> Cérebro



CASO 3

⊙ A prece é uma magnetização espiritual, provoca-se uma desagregação mais rápida do fluido periespiritual;

O Céu e o Inferno, Allan Kardec- parte 2- item 15. 1865

Estudando a Mediunidade- Martins Peralva, 1983

Obreiros da Vida Eterna, Francisco Xavier, Espírito André Luiz, 1946. Cap. 13

Etapas na Desencarnação- Desligamento do Centro Vegetativo

1. Centro Vegetativo=> Ventre

2. Centro Emocional=> Tórax

3. Centro Mental=> Cérebro

Jerônimo inicia a atuação sobre o plexo solar ocorre estiramento de membros inferiores



Estudando a Mediunidade- Martins Peralva, 1983

Obreiros da Vida Eterna, Francisco Xavier, Espírito André Luiz, 1946. Cap. 13

20

Simpósio Medicina, Ciência e Espiritualidade , Viena , Outubro 2024

Etapas na Desencarnação- Desligamento do Centro Emocional

1. Centro Vegetativo=> Ventre

2. Centro Emocional=> Tórax

3. Centro Mental=> Cérebro

Se desvincula os elos que mantinham a coesão celular no centro emotivo, sendo que o coração passa a funcionar de forma desregulada

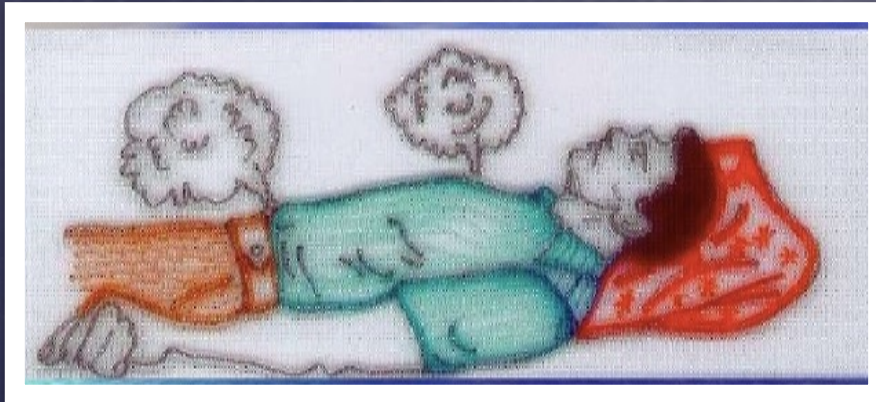

Estudando a Mediunidade- Martins Peralva, 1983

Obreiros da Vida Eterna, Francisco Xavier, Espírito André Luiz, 1946. Cap. 13

Etapas na Desencarnação- Desligamento do Centro Mental

1. Centro Vegetativo=> Ventre

2. Centro Emocional=> Tórax

3. Centro Mental=> Cérebro

{ Surge chama violeta-
dourada que desliga-se
do centro mental



Estudando a Mediunidade- Martins Peralva, 1983

Obreiros da Vida Eterna, Francisco Xavier, Espírito André Luiz, 1946. Cap. 13

Etapas na Desencarnação- Desligamento do Centro Mental

1. Centro Vegetativo=> Ventre

2. Centro Emocional=> Tórax

3. Centro Mental=> Cérebro

{ Forma-se o corpo
perispiritual



Estudando a Mediunidade- Martins Peralva, 1983

Obreiros da Vida Eterna, Francisco Xavier, Espírito André Luiz, 1946. Cap. 13

Despertar no plano espiritual

1. Visão panorâmica da última existência
2. Reaquisição da forma antiga
3. Encontro com espíritos afins
4. Analogia do meio espiritual com o plano terrestre

{ “Encontrar-se a consigo mesmo”

Estudando a Mediunidade- Martins Peralva, 1983

Obreiros da Vida Eterna, Francisco Xavier, Espírito André Luiz, 1946. Cap. 13

Philosophia Religare Scientia

“Patients want to be seen and treated as whole persons, not as diseases”

{

**Religion, Spirituality, and Medicine:
Application to Clinical Practice**

Harold G. Koenig, MD, Duke University Medical Center and GRECC VA Medical Center, Durham, NC

JAMA, Outubro, 2020- Vol 284, N 13

Religare

- ⊙ Tudo tem o seu tempo determinado, e há tempo para todo o propósito debaixo do céu.
- ⊙ Há tempo de nascer, e tempo de morrer; tempo de plantar, e tempo de colher;

Eclesiastes 3

Salomon (“o pacífico”)
terceiro rei de Israel ,
filho de Davi.
Primeiro templo
970-930 a.C.